

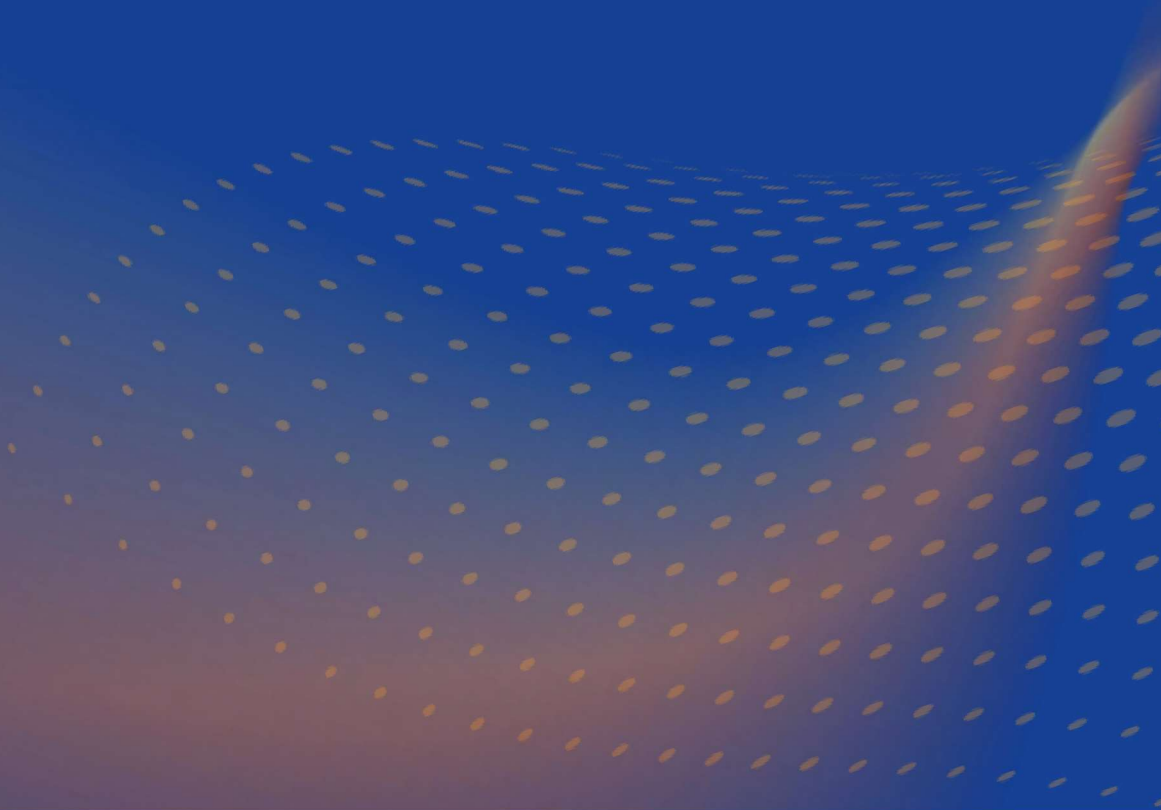

50 ANOS  
Celebrando  
e projetando

# expoo

A FEIRA DE NECESSIDADES  
INDÚSTRIA DE M



# APRESENTAÇÃO

A **expoind** MATO GROSSO 2025 é o mais novo e relevante encontro da indústria pela Fiemt, em colaboração com a Secretaria de Desenvolvimento (SEDEV) do Estado (SEDEV-MT).

A feira chega à sua primeira edição, que acontecerá de 04 a 06 de maio, no âmbito dos Eventos do Pantanal, em Cuiabá.

Com cerca de 5 mil visitantes e mais de 100 expositores espalhados em 10 pavilhões, o evento é considerado um espaço estratégico para geração de negócios, troca de experiências

# expoind

MATO GROSSO 2025



04 a 06 de Novembro



Centro de Eventos do Pantanal



14h às 22h

PÚBLICO-ALVO



# O QUE ESPERAR DESSE GI

- A maior vitrine multissetorial da indústria ma
- Geração de negócio entre indústrias e forne
- Palestras e debates de assuntos relevantes p
- Ambiente inovador com empresas de base te
- Conexões internacionais com os principais m

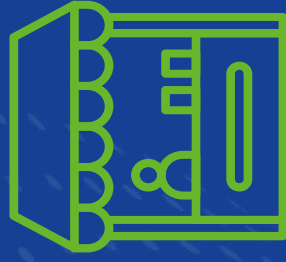

**+100**

**INDÚSTRIAS  
EXPOSITORAS**



**PALESTRAS  
MAGNAS**



**PAINÉIS  
SETORIAIS**



**ENCONTRO  
INTERNACIONAL  
DE NEGÓCIOS**

# POR QUE PARTICIPAR DA

- **Visibilidade para sua marca:** Esteja presente na maior vitrine da indústria e obtenha um posicionamento de destaque diante de um público qualificado.
- **Novas oportunidades comerciais:** Tenha contato direto com indústrias e descubra novas possibilidades de parcerias e vendas.
- **Protagonismo setorial:** Mantenha-se na vanguarda e acesse, com exclusividade, desafios que impactam a indústria.
- **Inovação e futuro da indústria:** Estar ao lado de startups e empresas te permite contribuir como inovadora e conectada às transformações do mercado.

SEJA UM

EXPOSIT



EXPO

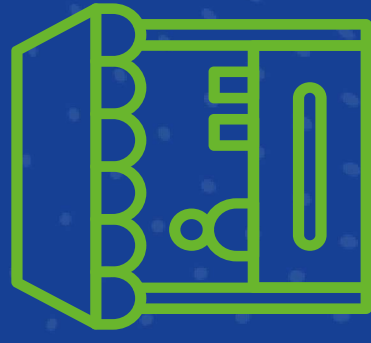

# PAVILHÃO INDUSTRIA

## ESTANDE PADRÃO\*

- Metragem: 9 m<sup>2</sup>
- Contendo cada estande:
- Forrado em carpete grafite.
- Balcão em octanorme tamanho (1,00 x 0,50 x 1,0 m) atendimento.
- Adesivo impresso e fixado em frente ao balcão ( 0,9
- Estrutura em trainel de madeira tamanho ( 3,0 x 2,7
- Lona impressa (2,80 x 2,70 m) fixada no painel do fu
- Caixa com trainel madeira ao redor do painel revoco

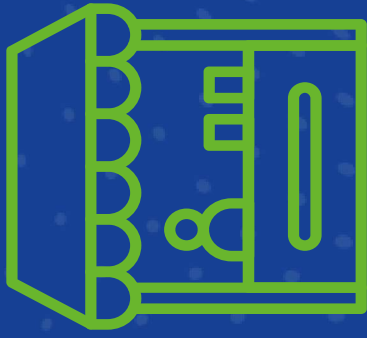

# PAVILHÃO INDUSTRIA

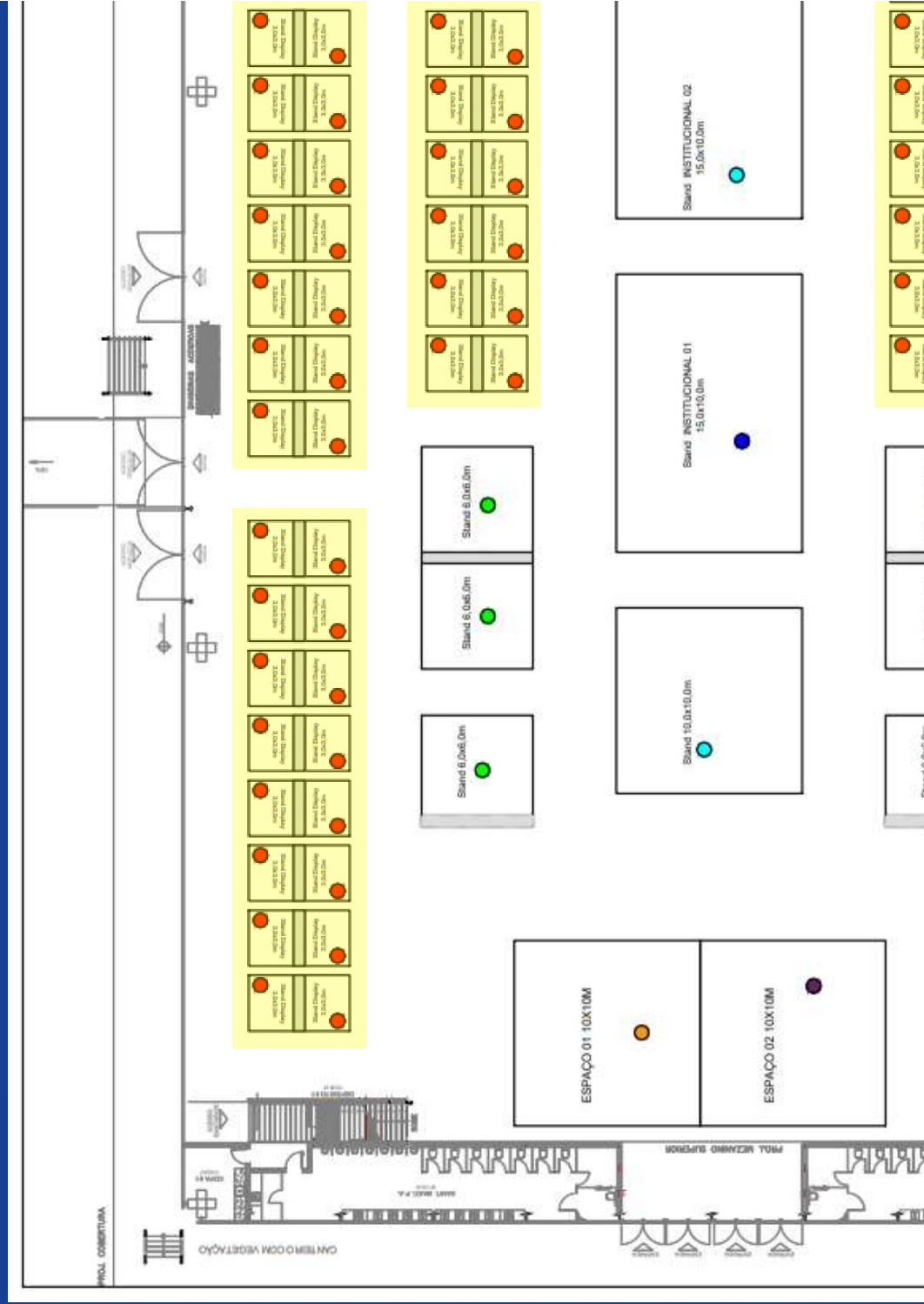

# exp

MATO GROSSO

SEDEC  
Secretaria  
de Estado de  
Desenvolvimento  
Econômico



Governo de  
Mato  
Grosso

